



AMCE

Sellos de extremo de cono moldeado

APS fabrica sellos de extremo cónicos, moldeados y completos con indicadores de tamaño, fáciles de leer para una instalación versátil en una variedad de tamaños de portadoras. Cada sello de extremo viene con un par bandas de acero inoxidable de ajuste rápido que cubren todos los tamaños dentro del rango, por lo que no se necesitan artículos hechos a medida especiales reduciendo el costo. Los Sellos de Extremo están fabricados con material EPDM duradero y resistente a químicos de 1/8 "de espesor.

- Hay 5 tamaños diferentes disponibles para carcasas que van desde 4.50 "- 24.00" DE y pueden adaptarse a tamaños de portador de 0.84 "- 17.40" DE.
- La característica cónica cerrada permite un bajo costo de almacenamiento ya que cada tamaño puede cubrir una variedad de soportes.
- La sección del cono del sello tiene marcas para los diámetros reales en pulgadas en un lado y mm en el reverso. Encuentre el tamaño de su portador etiquetado en el cono y corte el extremo. El transportador se deslizará fácilmente a través de la nueva abertura para una fácil instalación.
- Se desliza fácilmente sobre el extremo de la carcasa.
- Cada sello de extremo se suministra con un par de correas de banda de acero inoxidable rápidamente ajustables que están hechas para adaptarse a cualquier tamaño, desde los tamaños de carcasa hasta el tamaño de portador más pequeño. Esto evita la necesidad de bandas hechas a medida y permite que el producto sea completamente universal para cualquier tamaño dentro de su rango.
- Después de la instalación, el AMCE evita la entrada de humedad y escombros en el espacio anular de la carcasa sin costuras de que preocuparse.
- Estos sellos de extremo se envían con un extremo cerrado y se pueden usar como un "tapón de noche" sobre una carcasa para mantener alejados los escombros o los animales.

| AMCE Specifications | |
|---------------------|---|
| Material: | EPDM (60 Durometer) |
| Thickness: | 1/8" |
| Hardware: | Stainless Steel band with 100% non-magnetic Worm Gear screw |
| Temperature Limits: | -20 to +230 F |
| Color: | Black |
| Tensile Strength: | 1800 psi |
| Elongation: | 300% |



Cada sello de extremo puede adaptarse a la instalación en dos tamaños de carcasa diferentes. Consulte la tabla a continuación para conocer los tamaños reales:

| IPS/DIPS (in) | | DN (mm) |
|------------------|--------------------------|------------|
| 0.84 | | 20 |
| 1.32 | | 35 |
| 1.90 | 5.56/4.50 (140/115) | 50 |
| 2.38 | | 60 |
| 2.75 | 8.63/6.63 (215/165) | 70 |
| 2.88 | | 75 |
| 3.50 | 12.75/10.75 (325/275) | 90 |
| 3.96 | | 100 |
| 4.00 | 16.00/14.00 (405/355) | 100 |
| 4.50 | | 110 |
| 4.80 | 24.00/20.00 (610/510) | 120 |
| 5.56 | | 140 |
| 6.63 | | 170 |
| 7.10 | | 180 |
| 8.63 | | 220 |
| 9.05 | | 230 |
| 10.75 | | 275 |
| 11.10 | | 280 |
| 12.75 | | 325 |
| 13.20 | | 335 |
| 14.00 | | 355 |
| 15.30 | | 390 |
| 17.40 | | 440 |

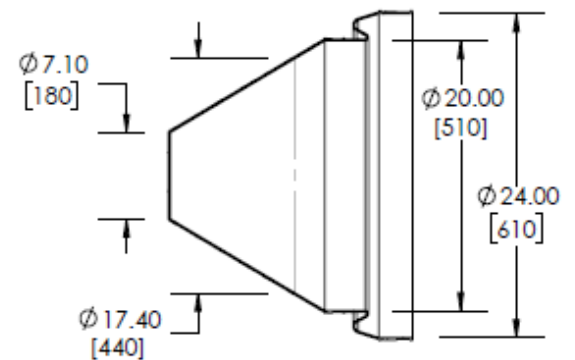
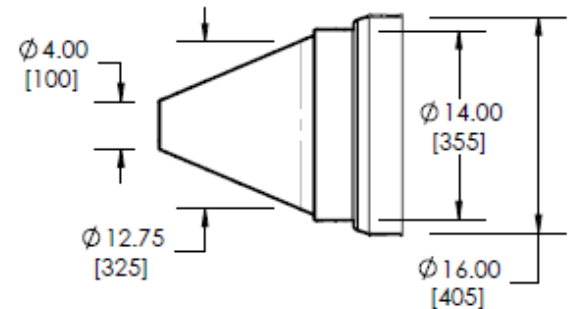
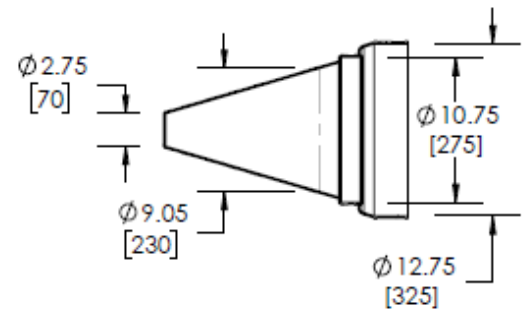
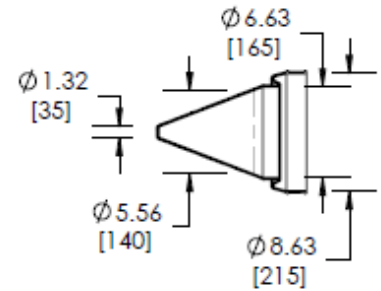
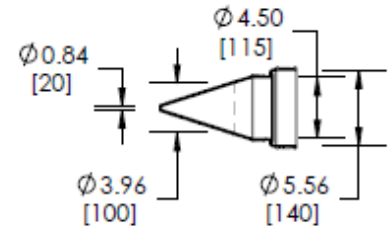

PO Box 60399 • Lafayette, Louisiana 70596-0399
 800-315-6009 • 337-233-6116 • FAX 337-232-3860
 E-Mail: sales@apsonline.com • Website: www.apsonline.com

